SPORTURI DE IARNA

COMUNA BUŞTENI
VA ORGANIZA PENTRU PRIMA OARA CAMPIONATELE NAŢIONALE DE SKI

Din iniţiativa grupării sportive „Caraiman" se va desfăşura anul acesta, pentru prima oară, campionatele naţionale de ski, în comuna Buşteni.

Diriguitorii susnumitului club au cerut Federaţiei române de ski autorizaţia de a organiza aceste campionate şi oficialitatea sportivă le-a admis cererea.

FOND ŞI ŞTAFETA

La Buşteni se vor desfăşura campionatele naţionale de ski fond şi ştafetă.

Probele se vor desfăşura probabil în regiunea Dihamul-Poiana Coştilei.

O ŞEDINŢA PENTRU FIXAREA DATEI

In seara de 31 Dec. crt., se va întruni la Predeal comitetul federaţiei române de ski pentru a fixa data disputării campionatelor de fond şi ştafetă.

O ORGANIZAŢIE CIVILIZATA

Dat fiind sârguinţa membrilor conducători ai grupării „Caraiman", precum şi gospodăreasca organizaţie din clubul tinerilor buştenari, este mai mult ca sigur că vom asista la unele din cele mai bine organizate campionate.

La Buşteni au şi început cu multă febrilitate pregătirile.

Tânăra grupare „Caraiman" a dat întotdeauna dovadă de o disciplină de fier în rândurile membrilor ei şi aceasta s'a putut observa cu ocazia disputării campionatelor de la Vatra Dornei, când numai mulţumită aptitudinelor şi disciplinei lor au câştigat cele mai frumoase probe de fond şi ştafetă.

Turneele internaţionale de hockey pe ghiaţă

Zuerich, 29. — In cadrul Cupei Spengler s'au disputat azi la Daves următoarele matchuri de hockey pe ghiaţă:

Goeta Stockholm—SC Zuerich 3:2 (1:1, 1:0, 0:1, 1:0), după prelungire.

EHC Daves—University Oxford 20:0 (4:0, 10:0, 6:0)!!!

SMOKE EATERS—GERMANIA 8:0!

Hamburg, 29. — Echipa canadiană Smoke Eaters a învins aseară echipa selecţionată a Germaniei cu 8:0 (5:0, 1:0, 2:0).

La match au asistat 11.000 de spectatori.

A. I. K STOCKHOLM INVINGATOR LA BERLIN

Berlin, 29.— Echipa de hockey pe ghiaţă, AIK din Stockholm a dispus aseară de Rot-Weiss Berlin cu 5:1 (2:0, 1:0, 2:1).

S. C. RIESSERSEE A CAŞTIGAT TURNEUL DELA GARMISCH

Muenchen 29. — Finala Cupei von Halt, disputată la Garmisch Partenkirchen, a fost câştigată de SC Riessersee, care a dispus de Zehlendorfer Wespen cu 5:3 (3:1, 2:0, 0:2).

Clasamentul final este următorul:

1. SC Riessersee 4 puncte,
2. BKE Budapesta 2 puncte,
3. Zehlendorfer Wespen 0 puncte.

BKE INVINGATOR LA AUGSBURG

Augsburg, 29. — BKE din Budapesta a învins într'un match internaţional de hockey pe ghiaţă echipa locală „Schwaben" cu 6:3 (2:1, 2:0, 2:2).

PARIS A INVINS BRUXELLES LA HOCKEY CU 4:0

PARIS 29. — Matchul internaţional de hockey pe ghiaţă care s'a disputat pe arena Roland-Garros, între selecţionatele Parisului şi Bruxellului a revenit cu uşurinţă gazdelor, cari au câştigat cu 4:0 (2:0, 1:0, 1:0).

Viscol in Bucegi

Zăpada căzută în ultimul timp a acoperit Bucegii cu un strat de 1 metru şi 15 centimetri. In ziua de 28 Decembrie la ora 9 dimineaţa, temperatura coborâse până la —10°, la cabana Babele (A. D. M. I. R.), iar viscolul continua să bântue regiunea.

Zăpada este favorabilă pentru sky, cerându-se însă multă prudenţă în ascensiuni din cauza grosimei stratului depus în ultimul timp.

Campionatele naţionale de bobsleigh şi skeleton
vor începe la 3 Ianuarie 1939 la Sinaia

Sinaia, 29. (Prin telefon dela trimisul nostru special). Lucrările la pârtia de bobsleigh şi skeleton sunt aproape terminate.

Mai sunt câteva mici modificări de adus virajelor de la plecare.

Zăpada, în partea superioară a pârtiei, este căzută în cantitate suficientă.

Se crede că aceste campionate, dacă timpul se va menţine favorabil, se vor desfăşura cu începere de Marţi 3 Ianuarie 1939.

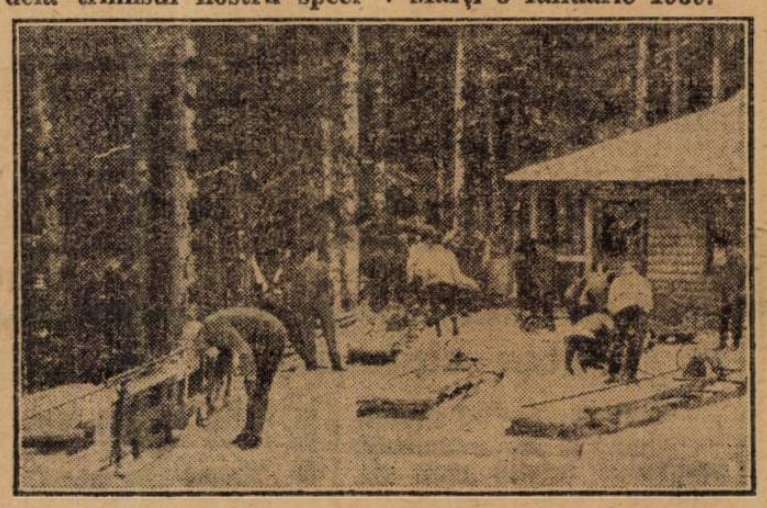

Pregătiri la Sinaia în vederea campionatelor

Vom publica la timp programul săptămânii sporturilor de zăpadă.

O mare şcoală naţională
de perfecţionare în practica skiului, la Predeal

INSTRUCŢIUNI PENTRU PARTICIPANŢI

Am publicat în numărul de eri, înfiinţarea acestei şcoli de sky la Predeal. Astăzi venim cu amănunte asupra regulilor ce trebuiesc respectate de participanţi.

Odată cu înfiinţarea şcolilor naţionale de sky, în toate staţiunile de sporturi de iarnă, Oficiul Naţional de Turism şi Federaţia Română de sky au luat iniţiativa creierii unei mari şcoli de perfecţionare la Predeal.

Cursurile se vor desfăşura pe terenul Veştea, special amenajat şi înzestrat cu cele necesare. Cursurile vor putea fi urmate de toţi membrii societăţilor de sky, afiliate Federaţiei Române de Sky şi de elevii înaintaţi ai şcolilor naţionale.

Participanţii sunt obligaţi a se conforma regulilor de comportare pe teren, lucrând numai în cadrul grupelor de curs şi sub îndrumarea instructorilor respectivi.

Conducerea tehnică fiind încredinţată Federaţiei, iar organizarea administrativă, revenind asociaţiei locale „Amicii Predealului", aceste cursuri vor fi în afară de orice critică.

Intrarea în teren şi participarea la aceste cursuri destinate să creieze o elită a skiului românesc se face în baza cărţii de înscriere eliberată dela biroul de informaţii din gara Predeal, al Oficiului Naţional de Turism şi al Asociaţiei Amicii Predealului.

Un birou de informaţii şi înscrieri se află instalat chiar pe terenul şcoalei.

D. prof. Camil Morţun este trimisul nostru special în localităţile de pe valea Prahovei, unde se vor desfăşura în acest sezon cele mai importante competiţiuni de sporturi de iarnă.

D-sa ne va trimite interesante reportagii asupra pregătirilor şi desfăşurării lor.

Dragoş Vodă
în mare formă, a câştigat turneul de Crăciun

In a doua şi a treia zi de Crăciun a avut loc la Cernăuţi un turneu de hockey pe ghiaţă care s'a soldat cu următoarele rezultate:

Jahn-Muncitorul 8-1 (2-0, 7-0, 4-1).

Dragoş Vodă - Muncitorul 8-1 (4-0, 2-0, 2-1).

Dragoş Vodă-Jahn 3-0 (3-0, 0-0, 0-0).

Invingătorii, campioni naţionali, au manifestat o formă excelentă.

Ei au aliniat următoarea formaţie:

Nuţu-Gazda, Eugster-Suck, Panenka, Sadovsky-Pop, Jereczynski, Timovici.

Jahn: Talsky II - Dietrich, Blasczek-Weber, Talsky I, Schramek-Neumann, Markewicz, Comfort.

Buletin meteorologic sportiv

— 29 DECEMBRIE 1938 —

La Predeal timpul este frumos şi termometrul a înregistrat —5 gr. Zăpada prăfuită, favorabilă pentru sky şi ascensiuni are o grosime de 35 cm. Vizibilitatea până la 10 kilometri.

LA STANA DE VALE

Cerul complet acoperit, temperatura —8 gr. Grosimea zăpezii 19 cm. Favorabilă pentru sky şi ascensiuni. iar vizibilitatea până la 4 kilometri.

LA MUNTELE MIC

Grosimea zăpezii a atins 54 cm., iar azi dimineaţă la ora 9 continua să ningă liniştit. Temperatura —5 gr. Zăpadă prăfuită favorabilă pentru sky şi ascensiuni, vizibilitatea 500 metri.

IN BUCEGI

La casa Babele (A. D. M. I. R.). zăpada măsoară 115 cm. Temperatura —10 gr. Zăpadă prăfuită favorabilă pentru sky şi ascensiuni.

Azi dimineaţă la ora 9, viscolea. Vizibilitatea până la 20 kilometri.

LA BUŞTENI

Timpul continuă să rămână frumos, iar grosimea zăpezii a atins 25 cm. Temperatura —12 gr. Zăpadă prăfuită, favorabilă pentru sky şi ascensiuni, vizibilitatea 10 km.

LA GHEORGHIENI - LACUL ROŞA

Ningea liniştit azi dimineaţă. iar zăpada atinsese o grosime de 32 cm. Temperatura —7 gr. Zăpada prăfuită favorabilă pentru sky şi ascensiuni, vizibilitatea 10 km.

LA BORSEC

Cerul complet acoperit, zăpada 20 cm. şi temperatura —8 gr. Zăpadă prăfuită favorabilă pentru sky, vizibilitatea 1000 metri.

LA TUŞNAD

Cer complet acoperit şi zăpadă de 14 cm., favorabilă pentru sky şi ascensiuni. Ger. Vizibilitatea până la 4000 m.

LA VATRA DORNEI

Grosimea zăpezii 10 cm. cer complet acoperit, temperatura prăfuită, favorabilă pentru sky şi ascensiuni, vizibilitatea peste 50 km.